COMUNE DI GROSSETO

Università degli studi di Firenze
Dipartimento di Urbanistica e Pianificazione del Territorio

Università degli studi di Roma "La Sapienza"
Dipartimento di Pianificazione Territoriale e Urbanistica - D.P.T.U.

Piano Strutturale

L.R. 5/'95

Responsabile scientifico e coordinatore della ricerca: **Prof. Geol. Carlo Alberto Garzonio**

Gruppo di lavoro

Prof. Geol. M.Rinaldi Prof. Arch.P.Scattoni Ing. I. D'Urso Ing. G.Gigli
Arch.M. Flavio Morini Arch.S. Tozzini Geol. M. Affuso

Per il Comune di Grosseto

Marco De Bianchi , Direttore Direzione Gestione del Territorio, Responsabile del progetto
Mario Nencioni , Ufficio Pianificazione Urbanistica
Mauro Martellini , Funzionario Ufficio Pianificazione Urbanistica
Carlo Marcoaldi, Silvia Tedeschi : Elaborazioni cartografiche informatizzate
Luca Favali, Elisabetta Frati , Garanti per l'informazione
Stefano Spallone , Funzionario Tecnico (Geologo)

Giugno 2003

Agro di: Roselle

Carta della pericolosità

Tav.G15.4
Scala 1 : 10'000

- CLASSE 1 - Pericolosità irrilevante
- CLASSE 2 - Pericolosità bassa
- CLASSE 3 - Pericolosità media
- CLASSE 4 - Pericolosità elevata

Peric. geologica \ Peric. Idraulica	1	2	3a	3b	3c	4
1	1	2	3	3	3	4
2	2	2	3	3	3	4
3	3	3	3	3	3	4
4	4	4	4	4	4	4

Agro di: Roselle

Pericolosità Idraulica

Tav.G15.4
Scala 1 : 10.000

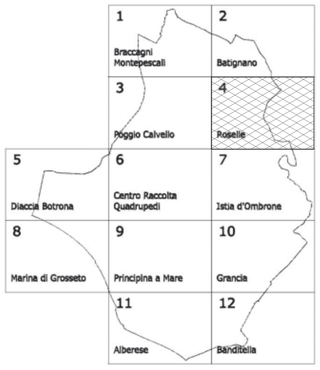

Quadro d'unione delle tavole in scala 1:10.000

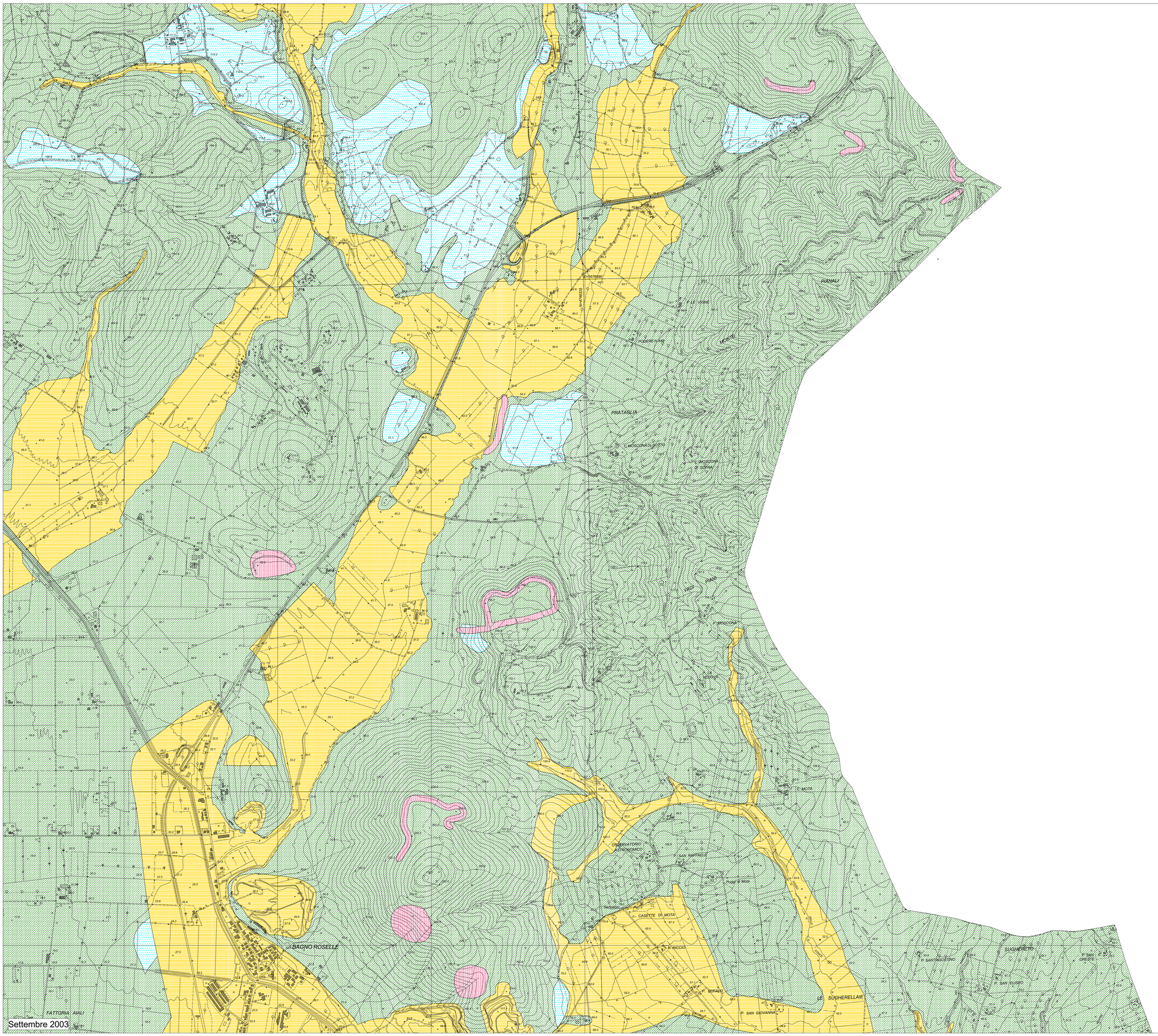

Settembre 2003